DETALHES CONSTRUTIVOS A SEREM OBSERVADOS PARA SANITARIOS DEFICIENTES CONF NBR 9050

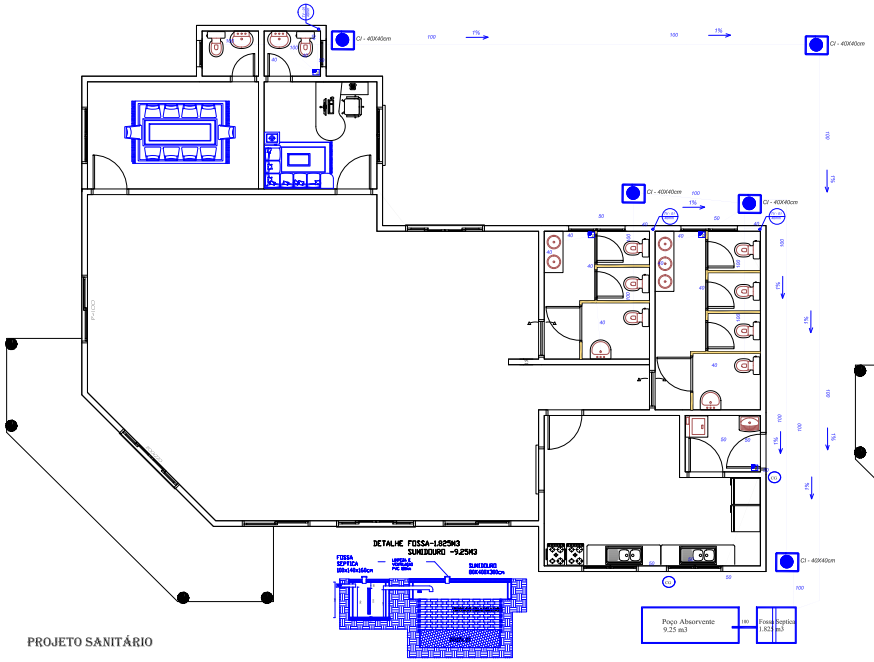

PROJETO SANITÁRIO

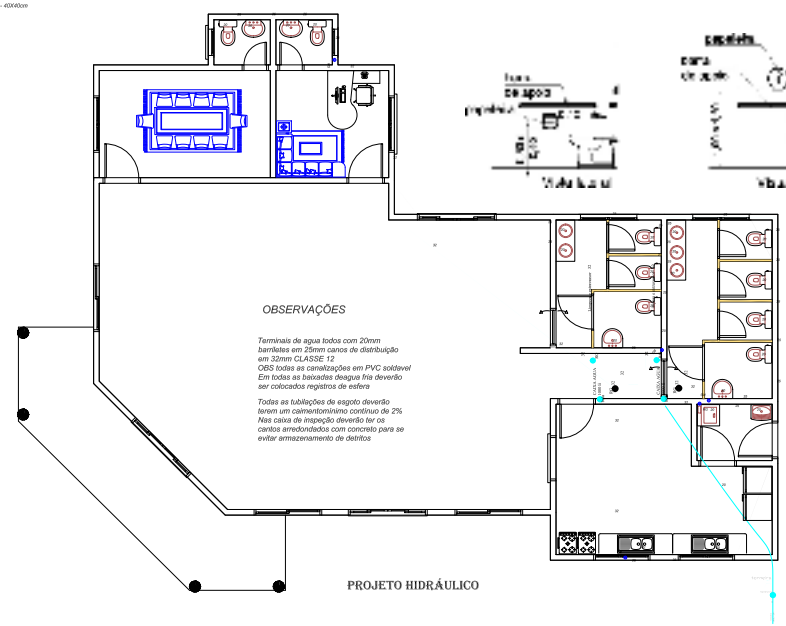

PROJETO HIDRÁULICO

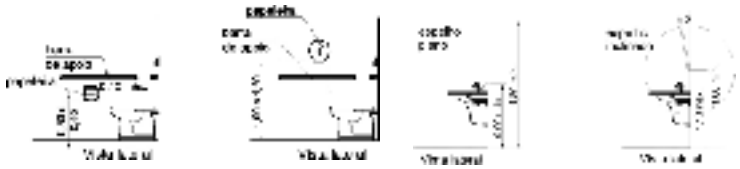

WERNER LORENZ
ARQUITETURA E URBANISMO
Rua Pinheiro Machado, 1755
email. wernerlorenz@gmail.com
CEP 98.690-000 SÃO MARTINHO RS

Prédio Público em Alvenaria - Centro de Convivência do Idoso
Av. Osvaldo de Souza - Q 01 - Bairro Centro - São Martinho RS

ANACI ZELIA KOLLING DRIBER
PREFEITA MUNICIPAL

WERNER LORENZ - ENG. CIVIL
CREA 46873 - D

DATA: ABRIL/2025 E 1:50
AREA:
TOTAL: 217.38 m2

PROJETO HIDROSSANITÁRIO

05